



UNIUNEA EUROPEANĂ



Instrumente Structurale  
2014-2020



Primăria  
Municipiului Blaj

Proiect co-finanțat de Uniunea Europeană prin Programul Operațional Infrastructura Mare (POIM) 2014-2020

## ANUNT PUBLIC

### **Privind demararea studiilor de teren pe traseul obiectivului de investiție DRUM TRANSREGIO BLAJ TEIUȘ A10 – MODERNIZARE DN14B ȘI PODURI NOI PESTE CF200 LA TEIUȘ ȘI CF M300 LA CRĂCIUNEL**

#### **FAZA: STUDIU DE FEZABILITATE**

Prin prezenta, Asocieria UAT: Județul Alba, Municipiul Blaj, Orașul Teiuș, Comuna Mihălț și Crăciunelu de Jos în parteneriat cu C.N.A.I.R. SA, în calitate de titulari ai investiției și viitori expropriatori, vă înștiințează asupra demarării studiilor de teren: investigații geotehnice, măsuratori topografice, săpături arheologice, studii de mediu, evaluare terenuri etc, în vederea permiterii accesului pe proprietate pentru obiectivul de investiție sus menționat.

Precizăm că pentru realizarea acestor studii de teren, conform Legii 255/2010, Articolul 16, alineat (1), Deținătorii cu orice titlu ai imobilelor afectate de elaborarea studiului de fezabilitate varianta finală pe coridorul de expropriere sunt obligați, după o prealabilă și obligatorie înștiințare efectuată de către expropriator, să permită accesul pentru efectuarea măsurărilor topografice, a studiilor geotehnice și a oricăror operațiuni necesare studiului de fezabilitate, documentațiilor de urbanism și amenajarea teritoriului, precum și a studiilor de teren arheologice.

Având în vedere prevederile legislative, solicităm cetățenilor ce dețin cu orice titlu imobile situate de-a lungul coridorului și în cadrul zonelor studiate să permită accesul echipelor tehnice și utilajelor acestora pentru efectuarea în bune condiții a tuturor operațiuni necesare pentru realizarea studiilor de teren.

**Realizarea studiilor se va face în perioada 16.08.2023 – 31.01.2024.**

Amplasamentul supus studiilor este prevăzut în planșa anexată.

Vă mulțumim pentru sprijin și buna colaborare.

Proiectant **CONSTRUCT CDP SRL**

Email: [office.construtcdp@gmail.com](mailto:office.construtcdp@gmail.com)

Ing. Violeta RUS- Coordonator adjunct proiect

Telefon 0740 164 953



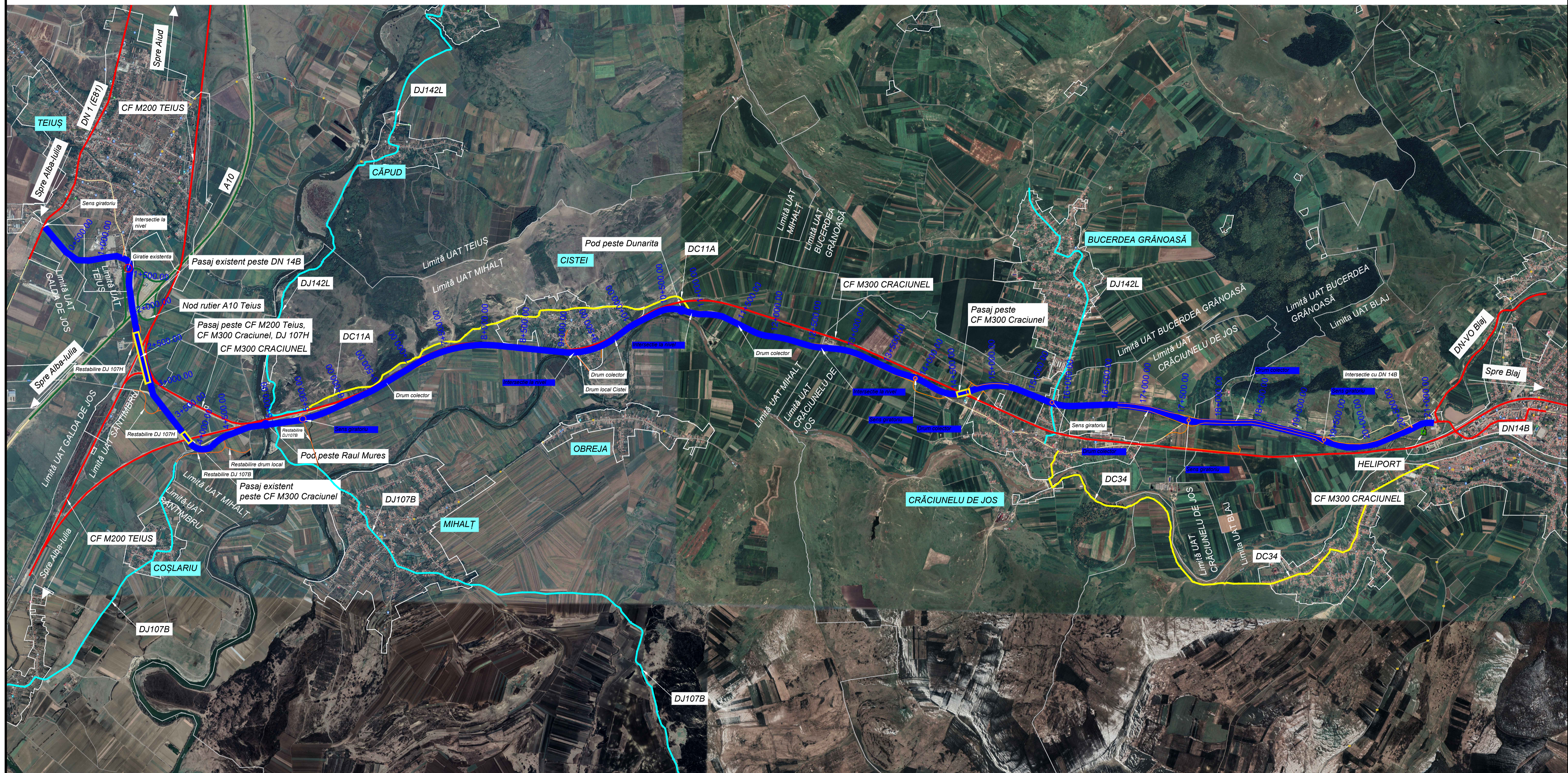

**LEGENDĂ**

- Traseu DN14B proiectat
- Autostrada A10 Sebes-Turda, LOT 2 ce nu face obiectul prezentului proiect
- Drumuri naționale ce nu fac obiectul prezentului proiect
- Drumuri județene ce nu fac obiectul prezentului proiect
- Drumuri comunale ce nu fac obiectul prezentului proiect
- Trasee de cale ferată CF M200 Teiuș și CF M300 Crăciunel
- Trasee de drumuri colectoare și locale
- Limită Unitate Administrativ Teritorială
- Limită Intravilan

Proiect co-finanțat de Uniunea Europeană prin Programul Operațional Infrastructură Mare (POIM) 2014-2020.

**Beneficiar:** Partener 1 - Ministerul Transporturilor și Infrastructurii prin CNAIR SA - (Compania Națională de Administrare a Infrastructurii Rutiere S.A.)  
 Partener 2 - UAT-Municipiul Blaj, UAT-Județul Alba, UAT-Orașul Teiuș, UAT-Comuna Mihalț, UAT-Comuna Crăciunelul de Jos.

**Proiectant general:** SC CONSTRUCT CDP SRL  
 C.A. Rosești nr. 16, Cluj-Napoca, județul Cluj  
 Telefon: +40 740 231 757, Fax: +40 364 808 509  
 e-mail: office.constructcdp@gmail.com, constructcdp@gmail.com

**Coord. adj. proiect:** Ing. Violeta RUS  
**Proiectant:** Ing. Andrei MOCUȚA  
**Proiectant:** Ing. Flaviu TRITEAN

**Faza:** ANALIZĂ MULTICRITERIALĂ CONSOLIDATĂ  
**Denumire proiect:** Modernizare DN 14B + PODURI (PESTE CO M 300 TEIUȘ ȘI CF M300 CRĂCIUNEL) (1 + CRESTEREA SIGURANȚEI): "DRUM TRANSREGIO BLAJ-TEIUȘ-A10"  
 Contract de servicii nr. 248/05.01.2023

Titlu planșă:	PLAN DE ANSAMBLU
Scara:	1:50000
Data:	Iulie 2023
Nr. pagina:	PA_01
Revizie:	00